"Terroir"
MARGHÉREDE

DESCRIZIONE
Vigneti terrazzati su colline rocciose con pendenza media e posizionati tra quota 200 e 300 m slm.

ESPOSIZIONE
Ovest Sud-Ovest

POSIZIONE
Loc. Marghérede
Cellatica BS
Franciacorta ITALY

VITIGNI
Merlot, Cabernet franc e sauvignon

VINO PRODOTTO
Curtefranca rosso DOC

CARATTERISTICHE ORGANOLETTICHE
Le caratteristiche pedoclimatiche unite ad una forma di allevamento a cordone speronato donano ai vini grande armonia degli elementi gustativi, creando un perfetto rapporto tra loro. Ogni annata ci regala un'eccellente maturità polifenolica, promotrice di ottima longevità, in questi vini dalla struttura pastosa ma non aggressiva.

GEOLOGIA
Maiolica, Cretaceo inferiore 130 Ma
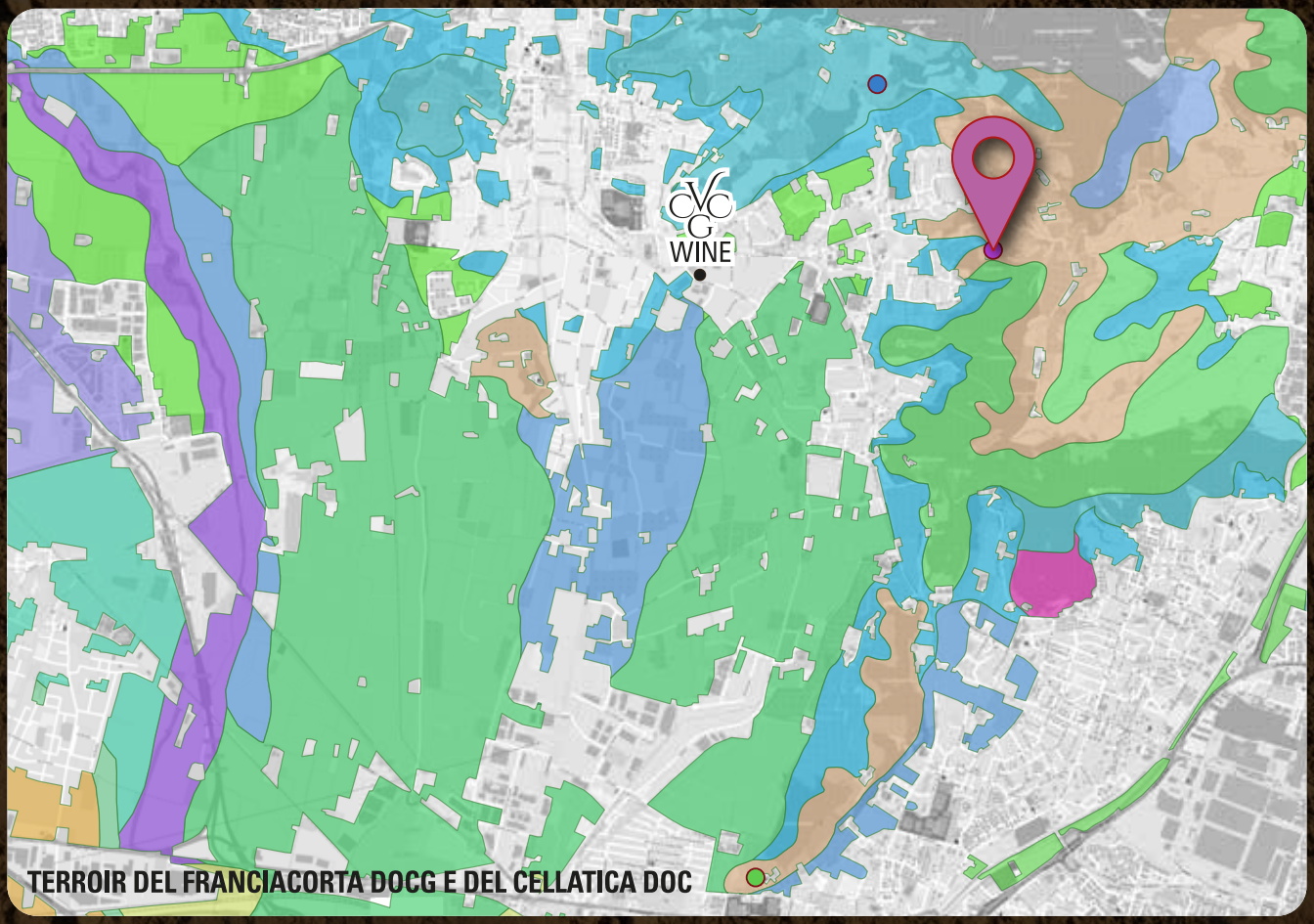
PEDOLOGIA
Suoli poco profondi, argillosi con scheletro abbondante e tessitura moderatamente fine, limitati da substrato roccioso calcareo. Dotati di buon drenaggio.